info@delsolestates.com
+34 691 890 756

Ático en venta en Pilar de la Horadada, Orihuela

199.000 €

Referencia: N8803 **Dormitorios:** 2 **Baños:** 2 **Construído:** 82m^2 **Terraza:** 18m^2

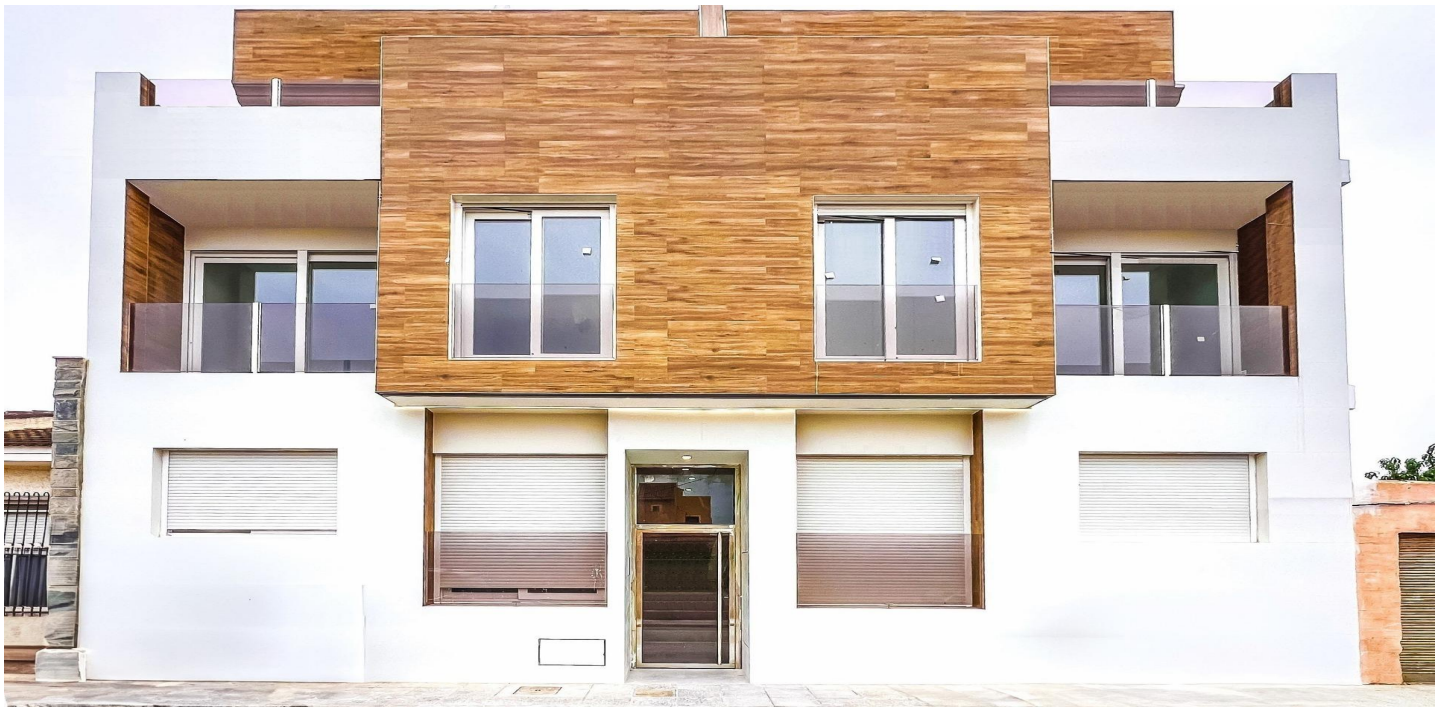

Costa Blanca South, Pilar de la Horadada

Modernos apartamentos de obra nueva en Pilar de la Horadada - Comodidad, estilo y ubicación privilegiada Proyecto residencial boutique con sólo 7 viviendas Descubra una exclusiva promoción de obra nueva en el corazón de Pilar de la Horadada, que ofrece sólo 7 elegantes apartamentos de 2 ó 3 dormitorios. Situado a sólo 3 km de la playa, este moderno edificio es ideal para aquellos que buscan un estilo de vida costero tranquilo con todos los servicios esenciales a poca distancia. ¡Llave en mano! La urbanización cuenta con tres plantas con ascensor y sistemas de control de entrada seguros, lo que garantiza la seguridad y la comodidad. Si está buscando una residencia permanente, una casa de vacaciones o una inversión inteligente en la Costa Blanca, este edificio residencial de edición limitada le ofrece una oportunidad ideal. Diseño contemporáneo y acabados de alta calidad Cada apartamento está cuidadosamente diseñado con acabados modernos, garantizando una mezcla de elegancia y funcionalidad. Las características incluyen: Cocinas amuebladas con modernos electrodomésticos incluidos Armarios empotrados en todos los dormitorios con forro interior Preinstalación de aire acondicionado por conductos Baños totalmente equipados con tocadores, espejos y mamparas de ducha Persianas motorizadas en el salón para mayor comodidad y control de la luz Estas viviendas están diseñadas para ofrecer el máximo confort durante todo el año, con distribuciones que aprovechan al máximo la luz natural y los espacios abiertos. Vida en Pilar de la Horadada - Vida costera todo el año Pilar de la Horadada, situada en la parte más meridional de Alicante, ofrece una combinación perfecta de relajado encanto costero y modernas comodidades. Con hermosas playas de arena, pintorescas rutas ciclistas y excelentes instalaciones deportivas, la zona atrae tanto a lugareños como a residentes internacionales. Desde su nuevo hogar, disfrutará de fácil acceso a tiendas, restaurantes, parques y centros médicos, todo ello a sólo unos pasos. Esta tranquila ciudad también ofrece proximidad a parques naturales y rutas de senderismo, perfectas para los amantes del aire libre. Distancias clave a puntos de interés Playa de Torre de la Horadada - 3 km Campo de Golf Lo Romero - 5 km Centro Comercial La Zenia Boulevard - 15 km Aeropuerto de Corvera (Murcia) - 40 km Aeropuerto de Alicante - 55 km Asegure su nuevo hogar en la Costa Blanca No pierda la oportunidad de poseer un apartamento de nueva construcción con un bonito diseño en una ubicación privilegiada. Póngase en contacto con nosotros hoy mismo para obtener más información o concertar una visita. Su nueva vida al sol le espera en Pilar de la Horadada.

Características:

Caracteristicas	Calificación energética	CO2 Emission Rating
Double Bedrooms: 2	B	B
Key Ready		
Near Commercial Center		
Elevator/Lift		
Near Bus Route		
Beach: 3000 Meters		
Useable Build Space: 75 Msq.		
Near Schools		
Terrace: 18 Msq.		
Air Conditioning: Pre-Installed		