info@delsolestates.com
+34 691 890 756

Apartamento Planta Media en venta en Fuengirola, Fuengirola

539.000 €

Referencia: R5011693 **Dormitorios:** 3 **Baños:** 2 **Construído:** 117m^2 **Terraza:** 12m^2

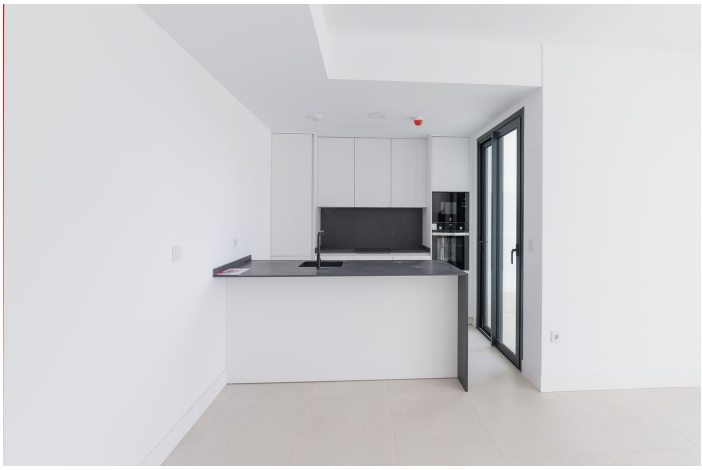

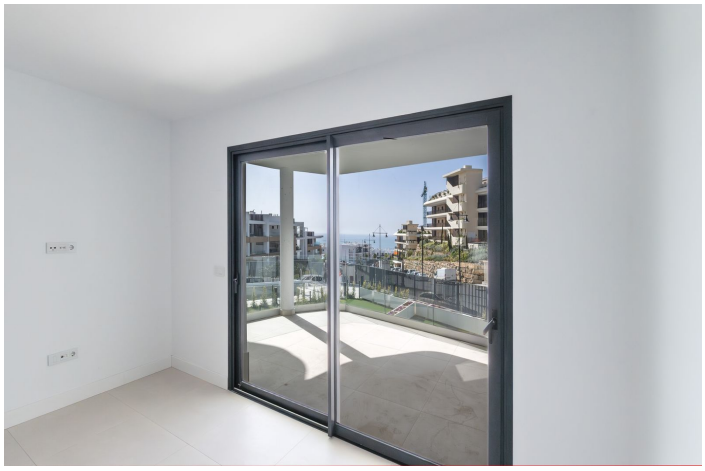

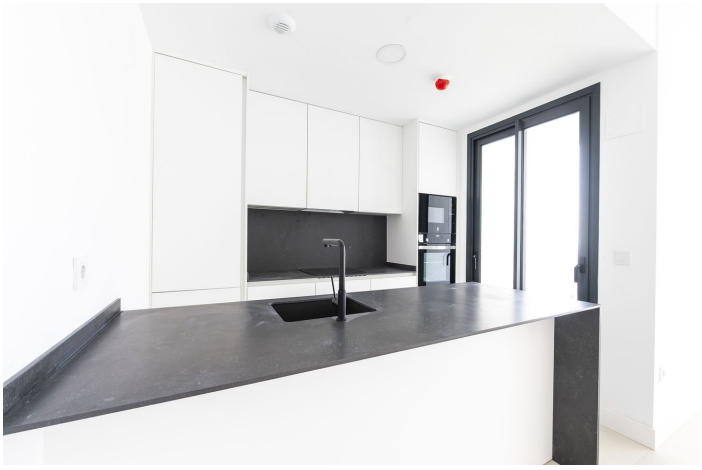

Costa del Sol, Fuengirola

Apartamento de 3 dormitorios y 2 baños A ESTRENAR en Las Lomas del Higuerón, que combina sofisticación moderna con elegancia natural. Con el mejor precio del mercado para su categoría y vistas al mar, esta es una oportunidad única en la Costa del Sol. El diseño abierto y luminoso, con detalles en negro y madera, ofrece un ambiente sofisticado y acogedor. La cocina de alta gama, los baños con materiales premium y la amplia terraza con orientación suroeste crean un espacio de lujo y confort. Ubicado en una exclusiva comunidad con jardines, piscinas, gimnasio y seguridad 24h.

Características:

Caracteristicas
Terraza Cubierta
Ascensor
Cerca de Transporte
Terraza Privada
Trastero - Almacén
Baño En-Suite
Doble acristalamiento
Armarios Empotrados
Gimnasio
Lavadero

Orientación
Orientación Suroeste

Climatización
Aire Acondicionado

Vistas
Vistas al Mar
Vistas Panorámicas
Vistas Urbanas
Vistas a Calle

Posición
Cerca de Puerto
Urbanización
Cerca del Mar
Cerca de Cuidad
Cerca de Colegios
Ciudad
Pueblo
Cerca de Marina

Estado
Nueva Construcción

Piscina
Piscina Comunitaria

Muebles
Sin Amueblar

Cocina
Cocina Equipada

Jardin
Jardín Comunitario

Aparcamiento
Garaje

Categoría
Inversion
Lujo
Reventa