info@delsolestates.com
+34 691 890 756

Penthouse zum Verkauf in Casares, Casares

405.000 €

Referenz: N7969 **Schlafzimmer:** 2 **Badezimmer:** 2 **Garten:** 111m^2 **Terrasse:** 73m^2

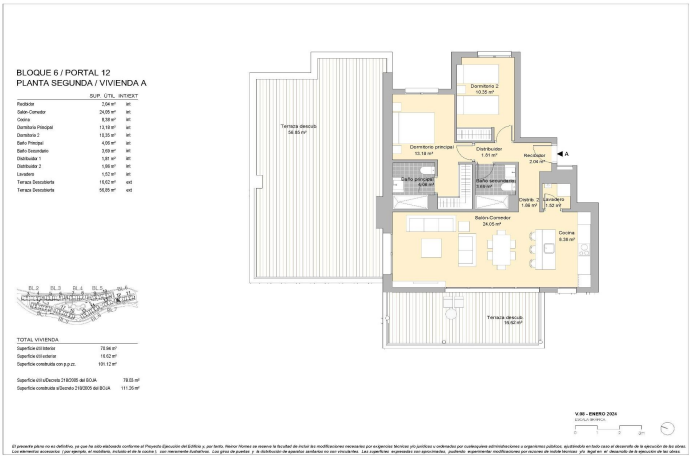

Costa del Sol, Casares

NEU GEBAUTE WOHNANLAGE IN CASARES Neue Wohnanlage mit 134 Wohnungen mit 2, 3 und 4 Schlafzimmern in einer Oase der Natur in Casares Costa Wenn Sie davon träumen, direkt an einem Golfplatz zu wohnen, mit herrlichen Ausblicken und hochwertigen Dienstleistungen, dann ist diese Anlage eine einmalige Gelegenheit, ein fantastisches Zuhause zu einem unschlagbaren Preis in Casares Costa zu erwerben. Geräumige, lichtdurchflutete Wohn- und Esszimmer, die miteinander verbunden sind und durch großzügige Terrassen ergänzt werden. Offene Küchen, komplett ausgestattet mit verbrauchsarmen Geräten. Die Wohnanlage hat besonderen Wert auf die Gestaltung heller, geräumiger und einladender Gemeinschaftsbereiche gelegt, in denen Sie die unzähligen Sonnenstunden und einen Lebensstil in direktem Kontakt mit der Natur genießen können. Zu diesem Zweck verfügt die bewachte und bewachte Wohnanlage über einen Fitnessraum, einen Gemeinschaftspool und großzügige Gartenanlagen. Hier finden Sie Wohnungen von hoher Ausstattungsqualität, mit einem praktischen und modernen Grundriss, der eine maximale Nutzung der Räume ermöglicht, ohne auf Ästhetik und Stil zu verzichten. Das Wohnen in Casares Costa bietet den Bewohnern, die einen Lebensstil am Strand suchen, eine Vielzahl von Vorteilen. Es ist nicht nur die Nähe zum Mittelmeer, sondern auch zu einer Vielzahl von Attraktionen. Vom historischen Charme von Casares Pueblo bis zur pulsierenden Energie der belebten Strandpromenade von Estepona können die Bewohner leicht in das reiche Kultur- und Freizeitangebot der Region eintauchen. Außerdem befinden sich die Weltklasse-Golfplätze Finca Cortesín und Casares Golf vor der Haustür, unberührte Strände und ein vielfältiges kulinarisches Angebot in unmittelbarer Nähe. Eine perfekte Mischung aus Ruhe und Aufregung, die sie zu einem begehrten Ziel für alle macht, die eine wirklich außergewöhnliche Lebensqualität suchen. Die Costa del Sol verbirgt magische Ecken, die man unbedingt gesehen haben muss. So auch in Casares, einem der weißen Dörfer Málagas, mit seinen weißen Häusern, engen und steilen Gassen im typisch andalusischen Stil. Nur 16 Kilometer von Estepona entfernt, ist Casares ein typisches andalusisches Postkartendorf. Die malerische Anordnung der Häuser hat ihm den Namen "hängendes Dorf" eingebracht.

Eigenschaften:

Merkmale	Energiebewertung	CO2 -Emissionsbewertung
Fitnessstudio	B	B
Double Bedrooms: 2		
Gated		
Communal Pool		
Terrace: 84 Msq.		
Useable Build Space: 71 Msq.		
Location: Coastal, Urbanisation		
Near Commercial Center		
Elevator/Lift		
Air Conditioning: Yes		
Number of Parking Spaces: 1		
Near Schools		
Beach: 2000 Meters		