info@delsolestates.com
+34 691 890 756

Adosada en venta en Los Pacos, Fuengirola

379.000 €

Referencia: R5039014 **Dormitorios:** 3 **Baños:** 1 **Construído:** 103m^2 **Terraza:** 80m^2

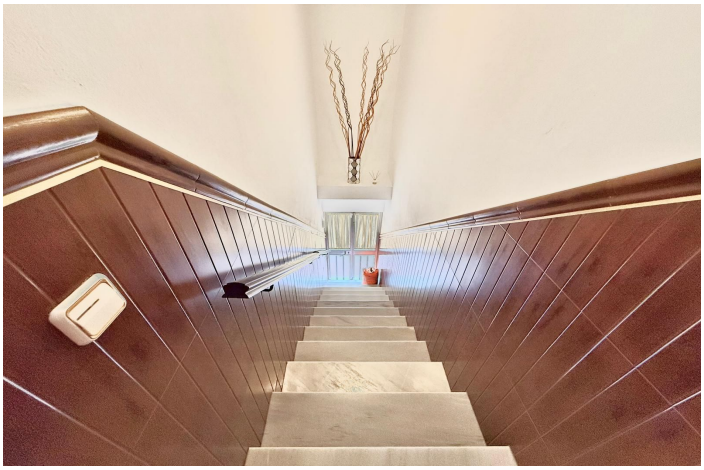

Costa del Sol, Los Pacos

¡Encanto andaluz en el corazón de Los Pacos! Descubre esta preciosa casa mata de estilo andaluz, ubicada en una de las zonas más demandadas de Fuengirola, en pleno corazón de Los Pacos, con todos los servicios a un paso. Supermercados, panaderías, restaurantes, el nuevo centro de salud, parada de autobús, y a tan solo 10 minutos andando de la estación de tren de Los Boliches. La vivienda ofrece 3 amplios dormitorios, 1 baño totalmente reformado, cocina independiente con salida directa a una terraza, y un salón muy soleado con orientación suroeste. Y lo mejor está arriba: una espectacular azotea privada de casi 80m², perfecta para disfrutar del sol, organizar barbacoas o relajarte con amigos y familia. Además, incluye un trastero/lavadero con fregadero, donde hay posibilidad de montar una cocina interior, lo que convierte esta zona en un espacio habitable y funcional durante todo el año. La propiedad no tiene gastos de comunidad y dispone de entrada independiente, algo cada vez más buscado. Y si estás pensando en invertir para alquiler vacacional, aquí no tendrás restricciones: puedes obtener licencia turística sin problema, algo muy valioso dadas las nuevas limitaciones legales en otras zonas. Una propiedad única, versátil y con muchísimo potencial. ¡No la dejes escapar!

Características:

Caracteristicas
Terraza Privada
Solario

Orientación
Norte
Este
Sur
Oeste

Climatización
Aire Acondicionado

Vistas
Vistas Panorámicas
Vistas Urbanas

Posición
Cerca de Puerto
Cerca del Mar
Cerca de Tiendas
Cerca de Colegios

Estado
Excelente estado de conservación

Muebles
Parcialmente Amueblada

Cocina
Cocina Equipada

Servicios Públicos
Electricidad
Agua Potable

Categoría
Inversion