info@delsolestates.com
+34 691 890 756

Apartamento en venta en Marbella, Marbella

1.750.000 €

Referencia: SP0566 **Dormitorios:** 3 **Baños:** 2 **Terreno:** 43m^2 **Construído:** 334m^2 **Terraza:** 34m^2

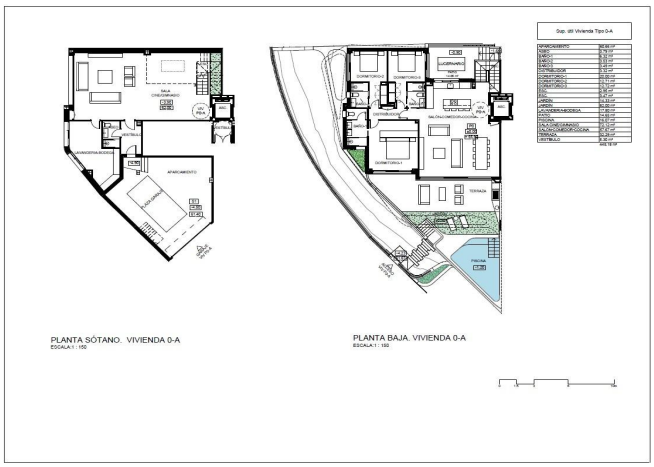

Costa del Sol, Marbella

COMPLEJO RESIDENCIAL DE OBRA NUEVA CERCA DE MARBELLA Nueva Construcción un exclusivo complejo de lujo compuesto por 8 apartamentos con vistas al mar en Cabopino, cerca de Marbella, en la mejor zona de la Costa del Sol. Su orientación suroeste garantiza la mejor exposición solar y unas espectaculares vistas panorámicas, hemos cuidado cada detalle con un diseño innovador, una ubicación privilegiada, a tan solo 5 minutos de las espectaculares dunas de Artola, para los amantes del golf podrán disfrutar del campo de golf de Cabo Pino. La urbanización se encuentra a tan solo 15 minutos de Marbella ciudad y a 30 minutos del aeropuerto de Málaga. La playa de Artola - Cabopino se encuentra en la localidad de Marbella es una de las mejores playas vírgenes que se pueden encontrar a lo largo de la Costa del Sol. Tiene 1.200 metros de longitud y se encuentra dentro de la reserva natural de las Dunas de Artola, declarada Monumento Natural en 2001. El paisaje de esta playa contiene impresionantes dunas y una llamativa vegetación autóctona que permite al visitante sentirse libre y conectado con la naturaleza. De arena fina y dorada, la playa es perfecta para todos los públicos, ya que dispone de zonas para familias con hamacas y tumbonas, así como chiringuitos y restaurantes para refrescarse. También hay una playa nudista.

Características:

Caracteristicas	Calificación energética	CO2 Emission Rating
Beach: 1200 Meters	B	B
Gated		
Private Pool		
Under-Build / Basement		
Useable Build Space: 260 Msq.		
Near Commercial Center		
Terrace: 34 Msq.		
Number of Parking Spaces: 2		
Views: Sea		
Near Golf / Golf Resort Property		
Garden		
Location: Coastal		
Double Bedrooms: 3		
Near Schools		
Air Conditioning: Pre-Installed		