

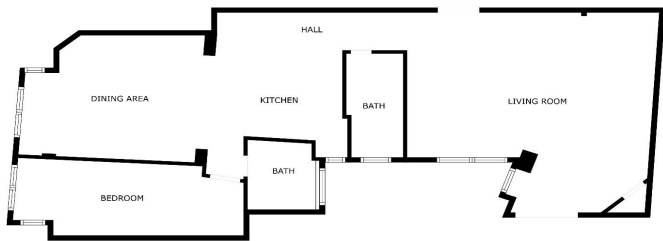

Apartamento Planta Baja en venta en Málaga, Málaga

485.000 €

Referencia: R5109214 Dormitorios: 1 Baños: 2 Construido: 125m²



SIZES ARE APPROXIMATE, ACTUAL MAY VARY.





Costa del Sol, Málaga

Amplio apartamento exterior en el centro histórico de Málaga, en el cuarto piso con orientación sur. El apartamento está ubicado en el corazón del centro histórico de Málaga, en el cuarto piso con orientación sur, justo entre la Plaza Uncibay y la Plaza de La Merced. El edificio data de 1945, y su fachada está protegida al encontrarse en el corazón del centro histórico de Málaga, que está declarado Bien de Interés Cultural y patrimonio común. Con una superficie construida total de 125 m² y una superficie habitable de 99 m², el apartamento cuenta con 1 dormitorio exterior, 2 baños y dos amplios salones con cocina abierta. Las cinco habitaciones originales se han convertido en espacios de vida más amplios. La reestructuración interna redujo el número de habitaciones para tener un gran salón y área de trabajo, con una zona muy soleada orientada al sur. Ventanas Climalit de doble acristalamiento y ascensor. Recientemente ha sido parcialmente renovado con un nuevo suelo en todo el apartamento y una redistribución de los dormitorios y la cocina, que ahora está orientada hacia el sur hacia el luminoso salón. Sin embargo, se puede agregar una nueva habitación extra nuevamente para mejorar en gran medida el gran potencial de este apartamento, por ejemplo, se puede retirar la escayola que recubre las paredes del pasillo y la sala de estar para redescubrir los ladrillos toscos originales, restaurando el encanto de antaño. Tiene una licencia turística en vigor y está listo para entrar a vivir. También cuenta con una terraza comunitaria de uso semi-exclusivo. Fantásticas vistas del horizonte de Málaga. Contáctenos para obtener más información y concertar una visita.



Características:

Características

Ascensor
Cerca de Transporte
Doble acristalamiento
Solario
Cerca de una Iglesia

Vistas

Vistas a Montaña
Vistas Urbanas

Posición

Cerca de Puerto
Cerca de Tiendas
Cerca de Ciudad
Cerca de Colegios