info@delsolestates.com
+34 691 890 756

# Apartamento en Planta Última en venta en Fuengirola, Fuengirola

**570.000 €**

**Referencia:** R4695904 **Dormitorios:** 3 **Baños:** 2 **Construído:** 103m$^2$ **Terraza:** 40m$^2$

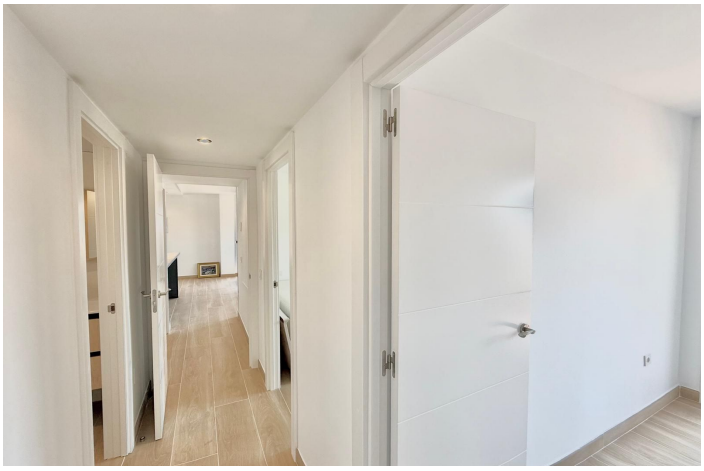

# Costa del Sol, Fuengirola

Bienvenido a tu nuevo hogar: donde la comodidad, el estilo y la ubicación se unen Este encantador ático recientemente reformado ofrece la combinación perfecta entre vida moderna y una ubicación inmejorable. Situado a solo unos pasos de todos los servicios esenciales y a pocos minutos de la estación de tren, garantiza un acceso rápido y cómodo a cualquier destino. Ubicado en una de las zonas más deseadas, este inmueble se encuentra a tan solo 7 minutos a pie de la playa, ideal para disfrutar del sol y el mar siempre que lo desees. Además, el edificio es accesible para personas con movilidad reducida, garantizando comodidad para todos. Disfruta de la brisa marina y vistas panorámicas desde la amplia terraza, perfecta para relajarte o compartir momentos inolvidables con familiares y amigos. Gracias a su orientación soleada y grandes ventanales, la luz natural invade cada rincón, creando un ambiente cálido y acogedor. En el interior, encontrarás un salón amplio y confortable, ideal para el descanso o el entretenimiento. La cocina americana, totalmente equipada, ha sido renovada recientemente y se integra a la perfección con la zona de estar, ofreciendo funcionalidad y estilo contemporáneo. Este espectacular piso cuenta con: Tres dormitorios y dos baños, perfectos para toda la familia Aire acondicionado por conductos, para garantizar tu confort en cualquier época del año Persianas eléctricas para mayor comodidad Armarios empotrados que optimizan el espacio de almacenamiento Reforma reciente con acabados de alta calidad y excelentes materiales Para mayor tranquilidad, el edificio dispone de parking comunitario con plaza asignada, asegurando la protección de tu vehículo en todo momento. No dejes pasar esta oportunidad única de vivir en un piso moderno, luminoso y con todas las comodidades, a pasos de la playa y con acceso inmediato a todos los servicios. ¡Ven a descubrir tu nuevo hogar hoy mismo!

## Características:

**Caracteristicas**
Ascensor
Terraza Privada

**Orientación**
Este
Sur
Oeste
Orientación Suroeste

**Climatización**
Aire Acondicionado
Calefacción Central.

**Vistas**
Vistas a Montaña
Vistas Panorámicas

**Posición**
Área Comercial
Cerca de Puerto
Cerca del Mar
Cerca de Tiendas
Cerca de Colegios
Ciudad

**Estado**
Excelente estado de conservación
Renovado Recientemente

**Muebles**
Parcialmente Amueblada

**Cocina**
Cocina Equipada

**Aparcamiento**
Párking Comunitario

**Servicios Públicos**
Electricidad
Agua Potable
Teléfono

**Categoría**
Contemporáneo